Tenda

sua próxima conquista

Book de Investimento

Regional: BA

Projeto: Oásis Salvador Norte

Data Comitê: 01/12/2025

One page – Oásis Salvador Norte

[1]

Cidade	Salvador	Mancha de demanda	BA - SSAA - Salvador alta
Regional	BA	Cluster MPR	2 - Amarelo
Cenário de Aprovação	Aprovação	Tipo de Aprovação	Consolidado
Fase Anterior	N/A		
Tipo de Comitê	Investimento	Versão da VF	Versão 1.0: Nov

[2]

Unidades (Fases)	540 (1)	CA Máx | Proj	3,0 | 1,8
Unidades com Vaga (%)	99 (18%)	Escritura | Lançamento	dez/26 | jan/27
Unidades com Varandas (%)	256 (47%)	Tipologia	F2E - Concreto

[3]

Valor Líquido do Terreno (% VGV)	5.452 (4,3%)	Un. Perm. Fís (% Ter)	0 (0,0%)
Cash (Correção)	5.452 (IPCA)	%VGV Perm Fin Líquida (% Ter)	0,0% (0,0%)
Valor R$/m²	728	VAR (%VGV)	000 (0,0%)

[4]

Custo Construção (%VGV)	53.455 (42,5%)	Indireto Unit.	17.162
Prazo da Obra (meses)	19	Torre Unit.	59.613
Custo Total Unit. (LPU):	98.991 (LPU 96)	Infra Unit.	13.522
Início de Obra	jul-27	Fundação Unit.	6.589

[5]

Preço Nominal Unit.	233.120	VSO	30
Preço Raso Unit.	214.048	Referência	VISION
Avaliação Unit.	226.985	Renda (% em RET 1%)	3.152 (33,6%)

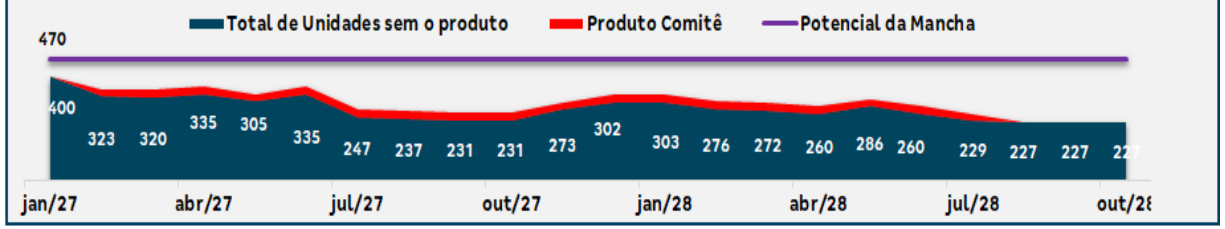

LI (Régua):	23,3% (20,0%)	Margem Bruta Econômica:	43,9%
LI Resiliência:	16,7% (N/A)	Margem Rasa Econômica:	38,3%
Margem Bruta REF:	47,2%	Margem Contribuição Econômica:	31,3%
Margem Rasa REF:	42,5%	Exposição (% VGV):	20.596 (15,7%)
TIR:	110,4%	VGV Total:	125.885
Payback Contingente (21 m) :	19 m/ (-2 m)	Ger. Caixa 12 meses (R$):	(1.003)
Payback Consolidado:	19	Ger. Caixa 24 meses (R$):	(18.695)

Destaques

[1] Localização

- Localizado em uma área de expansão estratégica de Salvador, onde a Tenda já possui forte representatividade após 3 lançamentos anteriores (Brisas Salvador Norte, Bosque Salvador Norte e Vista Salvador Norte). A região oferece excelente mobilidade e infraestrutura urbana, apenas 20m da Escola Municipal, 1km do Shopping Center e Supermercado, 1,5km do Aeroporto e metrô, além disso, faz ligação direta com a região metropolitana (Lauro de Freitas e Camaçari) ampliando sua área de influência.

[2] Condição Comercial

- Negócio fechado em Cash, no valor de R$5.108.400,00. Fluxo de pagamento iniciando após a data da outorga da escritura, em 12 parcelas de R$425.700,00, corrigidas pelo IPCA a contar de maio/2024 (data assinatura da primeira Opção de compra), na viabilidade considera-se o valor corrigido de R$5.452.024,70.
- Escritura de Compra e Venda definitiva do imóvel deve ser emitida e assinada em até 72 meses após a assinatura da PCV.
- Contrato assinado em julho/25.

[3] Projeto

- Esse é um projeto faixa 2, verticalizado, desenvolvido dentro da nova tipologia CDW.
- Em função da limitação do COMAER, implantamos torres T+16.
- O projeto conta com uma área de lazer completa incluindo piscina adulto e infantil, churrasqueira gourmet, salão de festas, quadra gramada, pet place, play kids e play baby.
- O CA do projeto é de 1,75 sobre a área de matrícula que sofre impacto de uma área de 1.689,65m² referente às FNAs existentes no terreno.
- Consideramos 20% de vagas para veículos, seguindo a mesma premissa do Vista Salvador Norte (24%) e Bosque Salvador Norte (24%) em razão da limitação viária local e da ausência de infraestrutura e transporte público na região, qualificando e aumentando o potencial competitivo do produto.

Oásis Salvador Norte – Implantação

- Pareceres
- Análise da Mancha e Implantação
- Prospecção
- Operações
- Inteligência de Mercado
- Financeiro

Farol Pareceres – Oásis Salvador Norte

Área	Riscos Associados	Parecer	Criticidade
Jurídico	a) PVC assinada em 22/07/2025 - Objeto do negócio: Fração ideal de 9.572,18m², imóvel sem matrícula (procedimento de regularização da propriedade da vendedora através da usucapião extrajudicial - em trâmite no RGI, pressuposto para baixa) e foreiro ao município de Salvador/BA (necessário procedimento de resgate de enfiteuse - obrigação pós baixa). Prazo para Escritura: 72 meses. O contrato contém todas as cláusulas resolutivas padrão. b) Due Diligence do imóvel em curso: Pendente certidão da SPU (União). Identificado Decreto de Desapropriação, cuja área declarada como de utilidade pública sobrepõe parcialmente a poligonal do imóvel. Todavia, apuramos que o órgão competente já realizou a desapropriação da área que efetivamente o interessava, inclusive indenizando o vendedor pela intervenção, bem como se manifestou informando que não tem interesse em novas desapropriações. O imóvel possui débitos de IPTU no valor aproximado de 715k, que deverão ser quitados para a Escritura. A TENDA tem a faculdade de pagar referidos débitos e abater do valor do negócio; c) Due Diligence dos vendedores: contingência apurada em nome do vendedor no valor aproximado de 155k, oriunda de ação de cobrança ajuizada em 2012, com risco classificado como baixo; d) Servidão: necessário instituir servidão de passagem, em razão de rede de drenagem de água da MRV (conforme contrato firmado entre ela e o vendedor), com infraestrutura que passa pelo imóvel, mas que, não interfere no projeto.	Ok com ressalvas	
Legalização	Apesar de o terreno não possuir histórico de contaminação, o Laudo de Restrição Ambiental indica que a vizinhança imediata é composta por galpões logísticos, os quais representam potenciais fontes de poluição e contaminação do solo. Para eliminar qualquer incerteza sobre o tema, será solicitado o Laudo de Contaminação Tipo II, garantindo maior segurança técnica na análise ambiental da área.	Ok com ressalvas	
Produto	No Cenário anterior considerava 906 Uhs com 3.4 % de vagas e com CA projetado= 2,27 No Cenário atual considera 544 UHs com 20% de vagas e com CA projetado= 1,77 Melhorou a Viabilidade	OK	
GETEC	Diretrizes de água e esgoto emitidas com 32 UH a menos em relação ao projeto apresentado,o documento deverá ser revalidado	Ok com ressalvas	
Logística	Sem riscos associados	Ok	
Contratação	N/A	Ok	
Inteligência de mercado	Preço Vision como factível	Ok	
Comercial/Ciclo	O Parecer do ciclo e favorável, apesar da concorrência da MRV nosso produto está mais competitivo, e melhor localizado frente ao Real Park, concorrente mais próximo.	Ok	
Estudos Econômicos	Sem riscos associados	Ok	

Análise da Mancha e Implantação

Prospecção

Operações

Inteligência de Mercado

Financeiro

Anexos

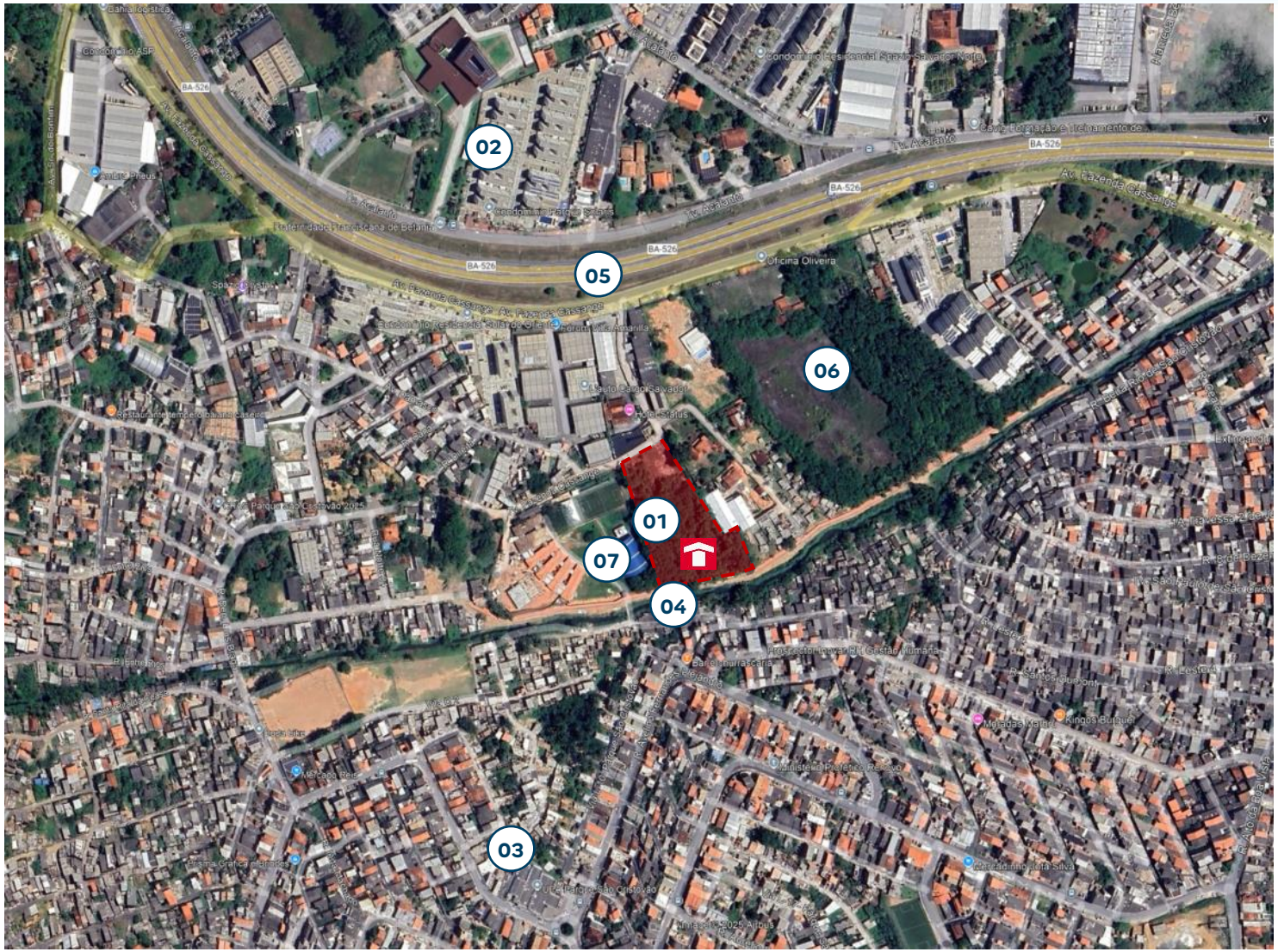

Legenda:

01 **Empreendimento Oásis**

02 Condomínio Residencial

03 UPA Parque São Cristóvão

04 Rio Ipitanga

05 Estrada Cia Aeroporto (BA-526)

06 Parque Jardim Angorô Norte

07 Escola Municipal

TERRENO

TV. ROBERTO CASSANGE

LOCALIZAÇÃO

N

PRODUTO

Empreendimento Oásis Investimento

Informações Gerais – Condomínio Único

Terreno	**Área terreno**	9.572,184m²
	Menor poligonal	9.180,264m²
	Servidão MRV	745,23m²
	Servidão EMBASA	944,42m²
	Reserva de calçada/ melhoramento viário	391,91 m²
	Área liquida	7.490,64m²
Diretrizes Urbanísticas	**Zoneamento**	ZPR3 (ZONA PREDOMINANTEMENTE RESIDENCIAL 3)
	Ca máximo	3,00
	Ca básico	1,50
	Ca liquido	1,85
	Ca projetado	1,77
	Gabarito máximo	N/A (Restrição Comaer)
Geral	**Total uh**	544
	Total de vagas exigido	N/A
	Total de vagas projetado	108 (20%)
Tipologia	**Tipologia**	Modular com elevador
	Gabarito	T+16
	Lâmina	02 16PP
	Área privativa	35,21m²
	Varanda	256uh (47%)
Condomínio	**Unidade pcd**	18
	Unidade lazer|técnica	2|2
	Torre	2
	Fase	1
Lazer	**Lazer Interno**	Espaço Office,Brinquedoteca
	Lazer Externo	Play Kids, Play Baby, Salão Festas sem Churrasqueira, Churrasqueira, Quadra Gramada, Play Pet, Piscina Adulto e Infantil, Bicicletário,

Cenário anterior	906 UHs	3.4 % de vagas	CA projetado= 2,27
Cenário Atual	544 UHs	20% de vagas	CA projetado= 1,77

Melhorou a Viabilidade

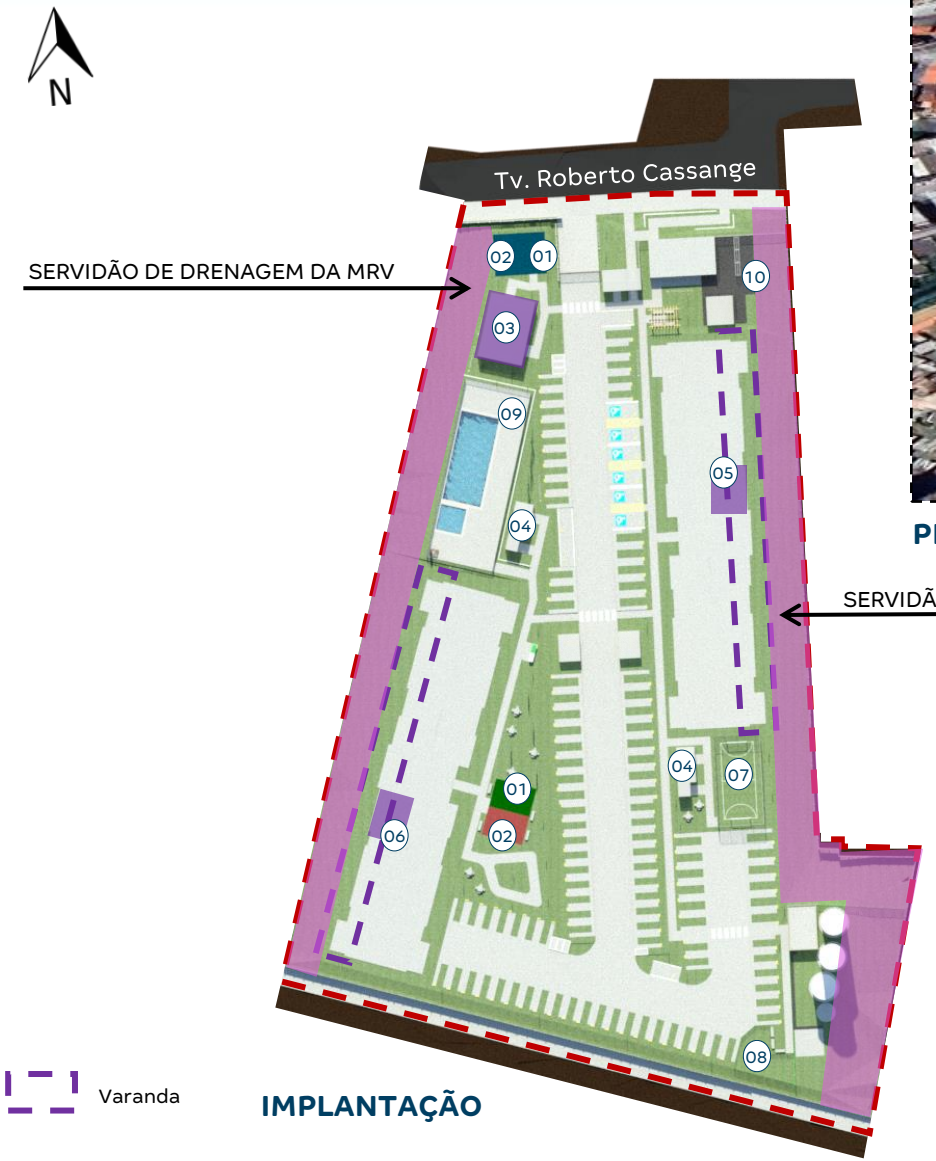

Varanda

IMPLANTAÇÃO

PERSPECTIVA

LEGENDA

01 Play Kids
02 Play Baby
03 Salão de festas s/ Churrasqueira
04 Churrasqueira
05 Brinquedoteca
06 Espaço Office
07 Quadra Gramada
08 Play Pet
09 Piscina Adulto e Infantil
10 Bicicletário

PRODUTO

Empreendimento Oásis
Investimento

	Descrição	Criticidade	Observação
Usabilidade	**Acesso Empreendimento**		-
	Percurso do pedestre até torre		-
Diferencial produto	**Faixa de renda**	2	
	Prime	Não	
	Supercondomínio	Não	
	Atributos Infra	Sim	Portaria com Pórtico | Quadra Gramada | Piscina
	Atributos Torre	Sim	Varanda 47% | 256uh
	Edifício Garagem	Não	-

LAZER (CHURRASQUEIRA)

LAZER (PISCINA)

Análise da Mancha e Implantação

Prospecção

Operações

Inteligência de Mercado

Financeiro

Anexos

Condições do Negócio

- **PAGAMENTO DO TERRENO (Cláusula 2 da PVC)**
- Forma de pagamento: 100% Permuta Cash.
- Valor atual do negócio: R$5.108.400,00, que será pago em 12 parcelas de R$425.700,00, vencendo-se a primeira na data da Escritura de Compra e Venda, desde que superadas todas as condições resolutivas.
- Correção pelo IPCA a contar de maio/2024 (data assinatura da primeira Opção de compra), até 2 meses antes da data de pagamento de cada parcela (na viabilidade considera-se o valor corrigido de R$5.452.024,70).

- **ANTECIPAÇÃO DE DESPESAS (Cláusula 3 da PVC)**
- N/A

- **GARANTIAS (Cláusula 5 da PVC)**

Para o Vendedor:
- N/A

Para a Tenda:
- N/A

- **CORRETAGEM / INTERMEDIAÇÃO IMOBILIÁRIA (Cláusula 8 da PVC)**
- Momento de pagamento da corretagem: no ato da Escritura de Compra e Venda.
- Número de parcelas: 1 única parcela de R$255.420,00 , sendo paga no ato da Escritura de Compra e Venda.
- Correção/ajuste: N/A

- **PRAZOS CONTRATUAIS**
- A Escritura de Compra e Venda definitiva do imóvel deve ser emitida e assinada em até 72 meses após a assinatura da PCV.

- **CONDIÇÕES RESOLUTIVAS / DISTRATO (Cláusula 6 da PVC)**
- A cláusula resolutiva de saída master está presente em favor da Tenda no contrato.

- **INFORMAÇÕES ADICIONAIS**
- O imóvel está atualmente desocupado, não havendo locatários, sublocatários ou quaisquer outros ocupantes, a qualquer título.
- Contrato assinado em julho/25.

Análise da Mancha e Implantação

Prospecção

Operações

Inteligência de Mercado

Financeiro

Anexos

Comitê

	OÁSIS SSA NORTE CEN02 | REV01	OÁSIS - SSA NORTE CEN01 | R00 FASE 01	OÁSIS - SSA NORTE CEN01 | R00 FASE 02	OÁSIS - SSA NORTE CEN01 | R00 CONSOLIDADO	ESSENCE - PARQUE BIRIBEIRA CEN01 | R01 CONSOLIDADO	LIBERTÁ RESIDENCE CEN4 | REV00
Torres	2	3	1	4	4	3
Unidades Construídas	544	646	272	646 | 272	540 | 504	828
Unidades Vendidas	540	637	269	906	1.036	822
Condomínios (qta.)	1	1	1	1	1	1
Cidade	Salvador	Salvador	Salvador	Salvador	Salvador	Salvador - BA
Produto / Selo	CDW - F22 MODULAR	PCT - F2E MODULAR	PCT - F2E MODULAR	PCT - F2E MODULAR	PCT - F2E MODULAR	F2E MODULAR
Tipologia	2 Torres | T+16 | 16PP | CE2B	1 Torre | T+16 | 10PP | C2A	1 Torre | T+16 | 16PP | C2B	1 Torre | T+16 | 10PP | C2A	3 Torres | T+17 | 14PP | C3A	1 Torre | T+17 | 14PP | C3A
Tipologia		1 Torre | T+16 | 12PP | C2A	-	1 Torre | T+16 | 12PP | C2A	1 Torre | T+17 | 16PP | C2B	2 Torres | T+17 | 16PP | C3A
Tipologia		1 Torre | T+16 | 16PP | C2B	-	2 Torres | T+16 | 16PP | C2B	-	-
Atributos de projeto	Varanda | Piscina	Piscina | Varanda	Varanda	Piscina | Varanda	Piscina | Varanda	VARANDA + PISCINA
Projeto Infra	AP	AP	AP	AP	AP	AP
Projeto Torre	AP	AP	AP	AP	AP	ED
Mês Base	novembro-25	julho-25	julho-25	julho-25	outubro-25	outubro-25
Incc	1.222,356	1.191,327	1.191,327	1.191,327	1.218,747	1.210,471
LVS	setembro-25	maio-25	maio-25	maio-25	setembro-25	agosto-25
Indiretos	setembro-25	maio-25	maio-25	maio-25	setembro-25	agosto-25
Base de Preço	LPU 96	LPU 92	LPU 92	LPU 92	LPU 95	LPU 95
Takt	2x2	2x2	2x2	2x2	2x2	2x2
Prazo (mês)	19	20	15	20 | 15	19 | 17	23
CUSTO TOTAL I	R$ / UND R$ 97.814	R$ / UND R$ 98.315	R$ / UND R$ 93.216	R$ / UND R$ 96.801	R$ / UND R$ 97.506	R$ / UND R$ 94.601
Indireto	R$ 17.162	R$ 17.093	R$ 18.297	R$ 17.450	R$ 16.796	R$ 16.029
Torre	R$ 59.613	R$ 59.994	R$ 58.982	R$ 59.693	R$ 58.105	R$ 56.436
Infra	R$ 13.522	R$ 13.284	R$ 8.593	R$ 11.891	R$ 14.303	R$ 11.727
Fundação	R$ 6.589	R$ 7.269	R$ 7.279	R$ 7.272	R$ 6.819	R$ 8.383
EEE						R$ 571
ETE						
Contenção	R$ 32	R$ 31		R$ 22	R$ 885	R$ 994
Terraplenagem	R$ 895	R$ 645	R$ 64	R$ 472	R$ 597	R$ 461
CUSTO TOTAL II	R$ 1.177	R$ 698	R$ 698	R$ 698	R$ 649	R$ 734
Urbanização	R$ 716	R$ 411	R$ 411	R$ 411	R$ 65	R$ 76
Drenagem	R$ 96	R$ 57	R$ 57	R$ 57	R$ 120	R$ 424
Extensão de Rede Elétrica						
Extensão de Rede Hidráulica	R$ 365	R$ 230	R$ 230	R$ 230	R$ 464	R$ 234
CUSTO TOTAL III						
Incorridos						
CUSTO TOTAL IV						
Ed. Garagem					R$ 13.259	
CUSTO TOTAL V				R$ 2.539	R$ 291	R$ 936
Atualização por INCC				R$ 2.539	R$ 291	R$ 936
CUSTO TOTAL I+II	R$ 98.990			R$ 97.499	R$ 98.155	R$ 95.335
CUSTO TOTAL I AO IV	R$ 98.990			R$ 100.038	R$ 98.446	R$ 96.271

Custo de Construção

	OÁSIS SSA NORTE CEN02 | REV01	OÁSIS - SSA NORTE CEN01 | R00 CONSOLIDADO	
Torres	2	4	
Unidades Construídas	544	646 | 272	
Unidades Vendidas	540	906	
Condomínios (qta.)	1	1	
Cidade	Salvador	Salvador	
Produto / Selo	CDW - F22 MODULAR	PCT - F2E MODULAR	
Tipologia	2 Torres | T+16 | 16PP | CE2B	1 Torre | T+16 | 10PP | C2A	
Tipologia		1 Torre | T+16 | 12PP | C2A	
		2 Torres | T+16 | 16PP | C2B	
Atributos de projeto	Varanda | Piscina	Piscina | Varanda	
Projeto Infra	AP	AP	
Projeto Torre	AP	AP	
Mês Base	novembro-25	julho-25	
Incc	1222,36	1191,33	
LVS	setembro-25	maio-25	
Indiretos	setembro-25	maio-25	
Base de Preço	LPU 96	LPU 92	
Takt	2x2	2x2	
Prazo (mês)	19	20 | 15	
CUSTO TOTAL I	R$ / UND R$ 97.814	R$ / UND R$ 96.801	DIF R$ 1.013
Indireto	R$ 17.162	R$ 17.450	-R$ 288
Torre	R$ 59.613	R$ 59.693	-R$ 80
Infra	R$ 13.522	R$ 11.891	R$ 1.631
Fundação	R$ 6.589	R$ 7.272	-R$ 683
EEE	R$ 0	R$ 0	R$ 0
ETE	R$ 0	R$ 0	R$ 0
Contenção	R$ 32	R$ 22	R$ 11
Terrapplenagem	R$ 895	R$ 472	R$ 423
CUSTO TOTAL II	R$ 1.177	R$ 698	R$ 478
Urbanização	R$ 716	R$ 411	R$ 305
Drenagem	R$ 96	R$ 57	R$ 39
Extensão de Rede Eletrica	R$ 0	R$ 0	R$ 0
Extensão de Rede Hidráulica	R$ 365	R$ 230	R$ 135
CUSTO TOTAL III	R$ 0	R$ 0	R$ 0
Incorridos	R$ 0	R$ 0	R$ 0
CUSTO TOTAL IV	R$ 0	R$ 0	R$ 0
Aprendizado	R$ 0	R$ 0	R$ 0
CUSTO TOTAL V	R$ 0	R$ 2.539	-R$ 2.539
Atualização por INCC	R$ 0	R$ 2.539	-R$ 2.539
CUSTO TOTAL	R$ 98.990	R$ 100.038	-R$ 1.048

INDIRETOS

+962 | GR11 – Projetos (Diluição de uh / análise Indiretos)
-239 | GR14 – Administração (Fase única – Diluição uh)
-134 | GR15 – Canteiro (Fase única – Diluição uh)
-384 | GR16 – SSO (Fase única – Diluição uh)
-310 | GR17 – Operações (Fase única – Diluição uh)
-160 | GR18 – Ensaios (Fase única – Diluição uh)

TORRE

+768 | Aço (Tipologia CDW x PCT)
R01: Taxa de aço = 55 kg/m³ - Tipologia CDW - 16PP T+16 – 616 kg/uh
R00: Taxa de aço = 40 kg/m³ - Tipologia PCT - 10/12/16PP T+16 – 516 kg/ uh
-1.097 | Concreto (Tipologia CDW x PCT)
R01: 11,13 m³/uh – R$ 676,98 m³
R00: 12,91 m³/uh – R$ 672,91 m³
+2.045 | Drywall (Tipologia CDW)
-1.031 | Esquadrias de Alumínio (Sem caixilho especial)
-543 | Instalações elétrica/ hidráulica (LVS Set/25 x LVS Mai/25)
-117 | Louças e Metais (Acessórios apto PCD)
+533 | Pintura (Ref. Consumo SP CDW)
-492 | Elevador
R01: R$ 5.375/uh
4 Elev. 1,0m/s – R$ 336.000,00 cada
4 Elev. 1,5 m/s – R$ 387.200,00 cada
R00: R$ 5.758/uh
4 Elev. 1,0m/s – R$ 336.000,00 cada
6 Elev. 1,5 m/s – R$ 387.200,00 cada
4 Elev. 1,75 m/s – R$ 387.400,00 cada

INFRA

+343 | Alvenaria de Vedação (Diluição de uh)
+818 | Revest. Pisos
R01: Viário em concreto = 1.146 m²
R00: Viário em concreto = 367 m²
-1.020 | Instalações elétricas (Sem subestação CTS)
+356 | Reservatório Metálico (Diluição por uh)
R01: 2 Reservatórios: 1 c/ altura de 10,20m e 1 c/ altura 20,10 m - Ø 3.80m
R00: 3 Reservatórios: 1 c/ altura de 10,90m e 2 c/ altura 19,71m - Ø 3.80m
+189 | Paisagismo (Diluição por uh)
+786 | Outras Instalações (Diluição por uh)

FUNDAÇÃO

-683 | Projeto
R01: EHC Ø 50, 60 e 70 cm – 234; L = 24m
R00: EHC Ø 50, 60 e 70 cm – 485; L = 23m

TERRAPLENAGEM

+423 | Diluição de uh

INFRA EXTERNA

+479 | Diluição de uh

Operações

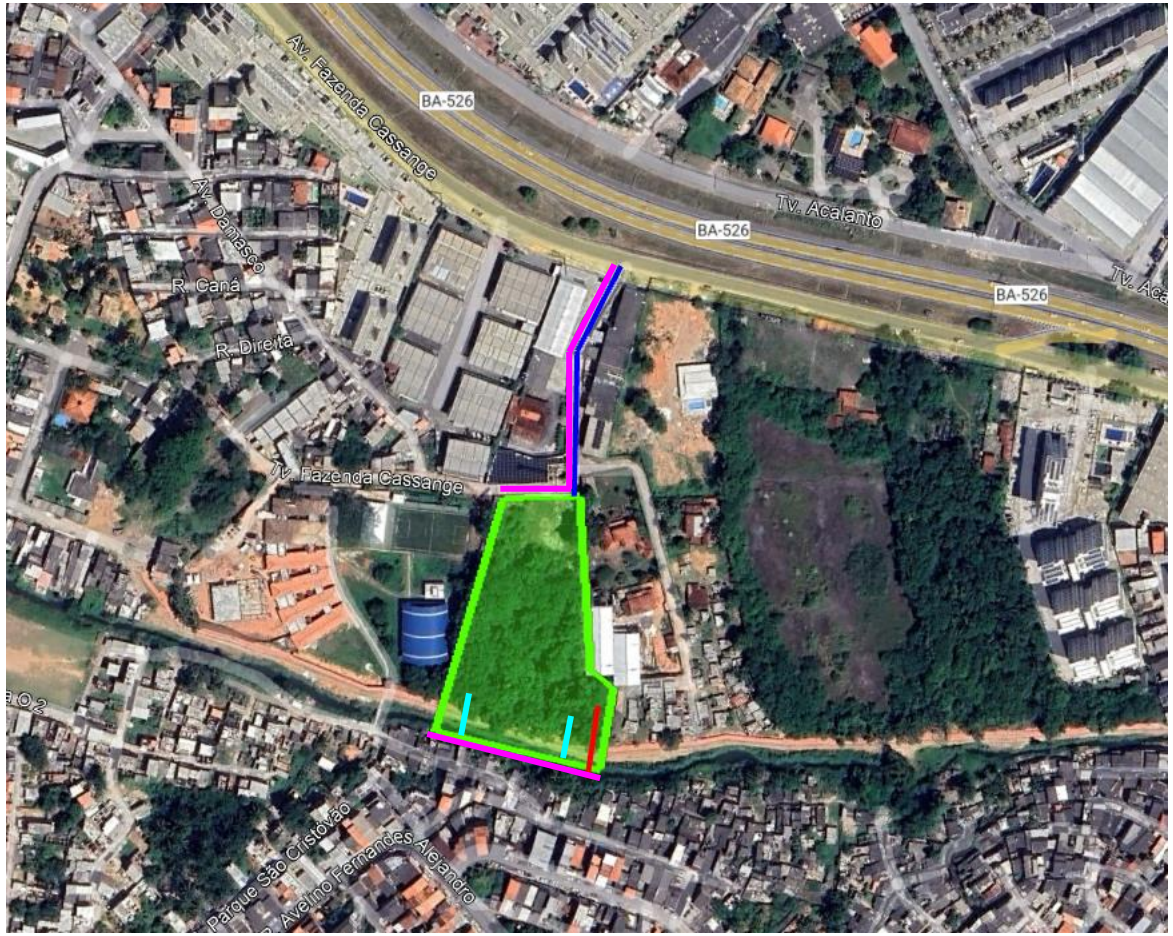

SISTEMA DE ABASTECIMENTO DE ÁGUA
Linha de água existente na Avenida Fazenda Cassange, extensão de 200m do terreno, conforme viabilidade da Embasa.

SISTEMA DE ESGOTAMENTO SANITÁRIO
Considerando o lançamento no PV existente indicado na carta de viabilidade, com extensão de aproximadamente 40m.

SISTEMA DE DRENAGEM
Lançamento para a galeria de água pluvial existente dentro do terreno, conforme input do consultor técnico.

SISTEMA DE ABASTECIMENTO DE GÁS
Abastecimento por GLP.

SISTEMA DE ABASTECIMENTO ELÉTRICO
Existe viabilidade técnica.

TERRENO

URBANIZAÇÃO
Considerado execução da pista do viário de acesso e alargamento da calçada.

Operações

Matriz Risco Concessionária	
Água	Nível 3
Esgoto	Nível 3
Drenagem	NA
Elétrica	Nível 3
Gás	NA
Urbanização	NA

LEGENDA		
Nível	Tipo	Status
1	Com Diretriz	Conclusiva
2		Conclusiva com projeto aprovado
3		Conclusiva sem projeto aprovado
4		Não Conclusiva
5	Sem Diretriz	-
NA	-	Não aplicável

Água:
- Viabilidade emitida em 07/2024, com validade em 07/2025.

Esgoto:
- Viabilidade emitida em 07/2024, com validade em 07/2025.

Drenagem:
- Não se aplica.

Elétrica:
- Viabilidade emitida.

Gás:
- Empreendimento com GLP.

Urbanização:
- Considerado execução da pista do viário de acesso e alargamento da calçada no entorno do empreendimento.

Fundação:
- Realizado 06 pontos de ensaio de sondagem.
- Considerada em Estaca Hélice de diâmetro de 50, 60 e 70cm, com profundidade de 24m.

Logística

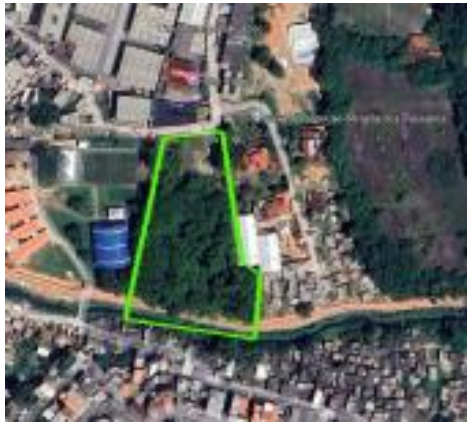

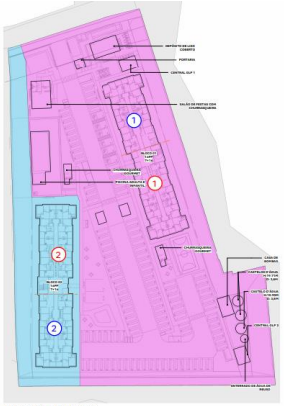

MODULAÇÃO E TOMBAMENTO
1 : 500

VIVÊNCIA - CONTAINERS								
DESCRIÇÃO	QUANTIDADE	TAMANHO MÓDULOS	MOBILIZAÇÃO	DESMOBILIZAÇÃO	PRÉ FORMA	ESTRUTURA	ACAB.	FASE
CONTAINER PORTARIA (LOG)	CONSIDERAR 1 MÓDULO DE CONTAINER	2,41m X 6,00m	1 MOB	1 DESMOB	TODO PERÍODO	TODO PERÍODO	TODO PERÍODO	FASE ÚNICA
CONTAINER PROVISÓRIO (LOG)	CONSIDERAR 8 MÓDULOS DE CONTAINER	2,41 X 6,10 m	1 MOB	1 DESMOB	TODO PERÍODO	-	-	FASE ÚNICA
CONTAINER VIVÊNCIA PADRÃO (LOG)	7 MÓDULOS DE CONTAINER EMBAIXO, 7 MÓDULOS EM CIMA	2,41 X 6,10 m	1 MOB	1 DESMOB	-	TODO PERÍODO	TODO PERÍODO	FASE ÚNICA

FASE ÚNICA

LOG_LAZER							
DESCRIÇÃO	QUANTIDADE	MOBILIZAÇÃO	DESMOBILIZAÇÃO	PRÉ FORMA	ESTRUTURA	ACABAMENTO	FASE
FUMODROMO MAIOR (LOG)	2	-	-	TODO PERÍODO	TODO PERÍODO	TODO PERÍODO	FASE ÚNICA
TENDA LAZER	2	-	-	-	TODO PERÍODO	TODO PERÍODO	FASE ÚNICA

FASE ÚNICA

TENDAS_PERÍODOS							
DESCRIÇÃO	QUANTIDADE	LARGURA	COMPRIMENTO	PRÉ FORMA	ESTRUTURA	ACABAMENTO	FASE
GAIOLA DE DESMOLDANTE (LOG)	1	12,24	7,00	-	TODO PERÍODO	-	FASE ÚNICA
GAIOLA DE INFLAMÁVEIS (LOG)	2	3,00	4,00	-	TODO PERÍODO	TODO PERÍODO	FASE ÚNICA
TENDA ACABAMENTO (LOG)	1	12,00	8,00	-	TODO PERÍODO	TODO PERÍODO	FASE ÚNICA
TENDA ARMADOR (LOG)	1	10,00	6,00	TODO PERÍODO	TODO PERÍODO	-	FASE ÚNICA
TENDA ARMADOR (LOG)	1	10,00	8,00	TODO PERÍODO	TODO PERÍODO	-	FASE ÚNICA
TENDA CENTRAL DE KITS (LOG)	1	12,00	9,00	-	TODO PERÍODO	TODO PERÍODO	FASE ÚNICA
TENDA CENTRAL DE PORTAS (LOG)	1	12,00	7,00	-	TODO PERÍODO	TODO PERÍODO	FASE ÚNICA
TENDA MOLDADOR (LOG)	2	3,00	4,00	TODO PERÍODO	TODO PERÍODO	-	FASE ÚNICA

FASE ÚNICA

LOG_EQUIPAMENTOS E MAQUINÁRIOS							
EQUIPAMENTO	QUANTIDADE	MOBILIZAÇÃO	DESMOBILIZAÇÃO	PRÉ FORMA	ESTRUTURA	ACABAMENTO	FASE
BETONEIRA (LOG)	1 EQUIPAMENTO	-	-	TODO PERÍODO	TODO PERÍODO	-	FASE ÚNICA
BOBCAT (LOG)	1 EQUIPAMENTO	1 MOBILIZAÇÃO	1 DESMOBILIZAÇÃO	-	TODO PERÍODO	CONSIDERAR 15 DIAS DO PERÍODO DE ACABAMENTO	FASE ÚNICA
BOMBA ESTACIONÁRIA PADRÃO (LOG)	1 EQUIPAMENTO	-	-	-	TODO PERÍODO	-	FASE ÚNICA
BOMBA LANÇA (LOG)	1 EQUIPAMENTO	-	-	TODO PERÍODO	TODO PERÍODO	-	FASE ÚNICA
CAMINHÃO MUNCK (LOG)	1 EQUIPAMENTO	1 MOBILIZAÇÃO	1 DESMOBILIZAÇÃO	-	CONSIDERAR MEIO PERÍODO DE ESTRUTURA	-	FASE ÚNICA
CREMALHEIRA PCT_BA (LOG)	1 EQUIPAMENTOS	1 MOBILIZAÇÃO	1 DESMOBILIZAÇÃO	-	TODO PERÍODO	-	FASE ÚNICA
MINIGRUA (LOG)	2 EQUIPAMENTOS	1 MOB POR MINIGRUA POR TORRE (TAKT 2X2)	1 DESMOB POR MINIGRUA POR TORRE (TAKT 2X2)	-	TODO PERÍODO	-	FASE ÚNICA
PERFURATRIZ (LOG)	1 EQUIPAMENTO	1 MOBILIZAÇÃO	1 DESMOBILIZAÇÃO	CONSIDERAR PERÍODO DE ESTACA CONFORME PROJETO	-	-	FASE ÚNICA

FASE ÚNICA

LOG_CAMINHO VEÍCULOS						
DESCRIÇÃO	CONSIDERAÇÃO	ÁREA	LARGURA	COMPRIMENTO	FASE	CÓDIGO ORÇAMENTO
ACESSO PROVISÓRIO VEÍCULOS (LOG)	Considerar brita para acesso de maquinário.	724 m²	4,00	180,98	FASE ÚNICA	CP0426
CAMINHO VEÍCULOS (LOG)	Considerar brita para acesso de veículos.	723 m²	4,00	180,81	FASE ÚNICA	CP0426
FASE ÚNICA		1447 m²		361,79		

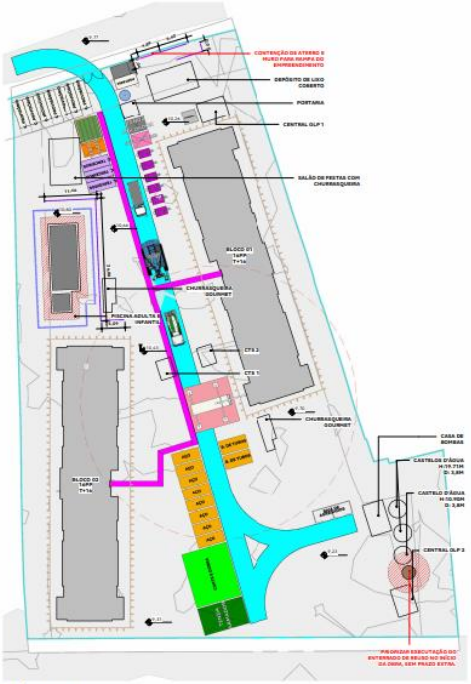

PRÉ-FORMA
1 : 500

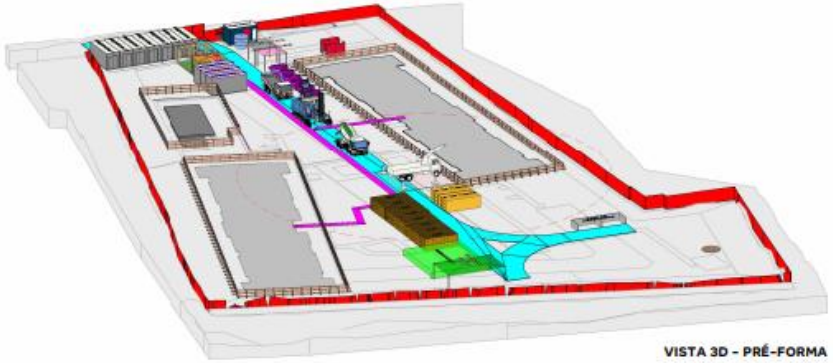

VISTA 3D - PRÉ-FORMA

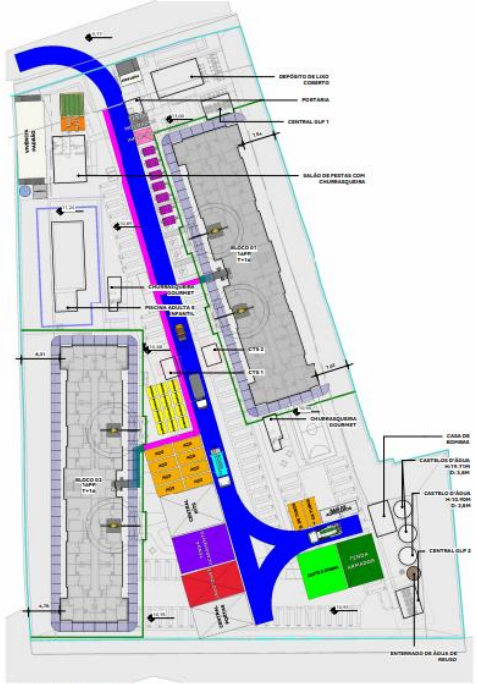

ESTRUTURA E ACABAMENTO
1 : 500

1 : 500

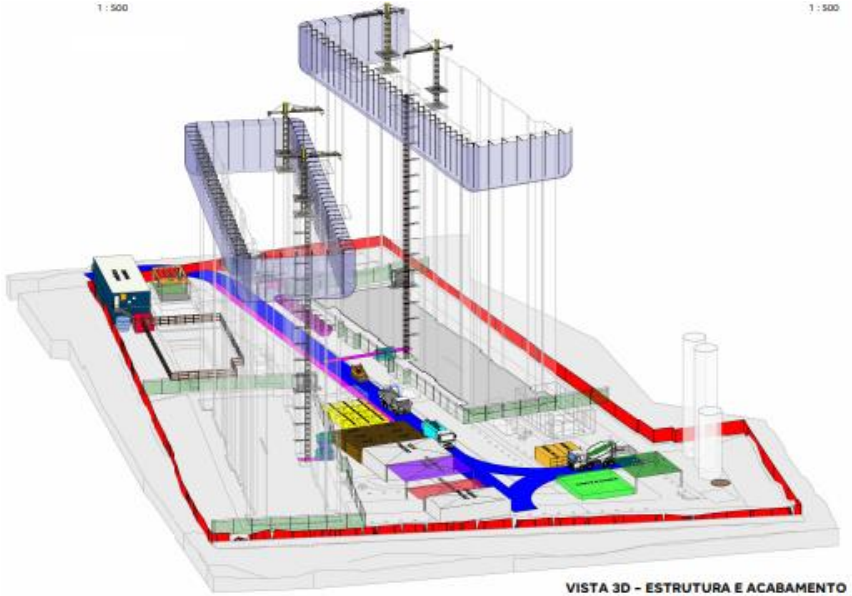

1 : 500

VISTA 3D - ESTRUTURA E ACABAMENTO

Análise da Mancha e Implantação

Prospecção

Operações

Inteligência de Mercado

Financeiro

Anexos

Mancha de Demanda

MANCHAS DE DEMANDA

SSA – Salvador

Lançamento

1. Viver Salvador
2. Jardim Armação Prime
3. Vivenda Real (Morada Real)
4. Morada das Estações
5. Encanto Piatã
6. Vale dos Lírios
7. Vila Laura Prime
8. Vale das Tulipas

LandBank

9. Solar de Itapagipe
10. Vale das Orquídeas
11. Mirante Verona (Veneza)
12. Vista Serena
13. Jaguaribe Prime
14. Portal de Salvador
15. Solar Patamares
16. Paralela Sun Prime
17. Privilege Salvador Norte
18. Torres de Pirajá
19. Oasis Salvador Norte

Cluster MPR – (Comitê)
Cluster 2 - Amarelo

Região
Capital

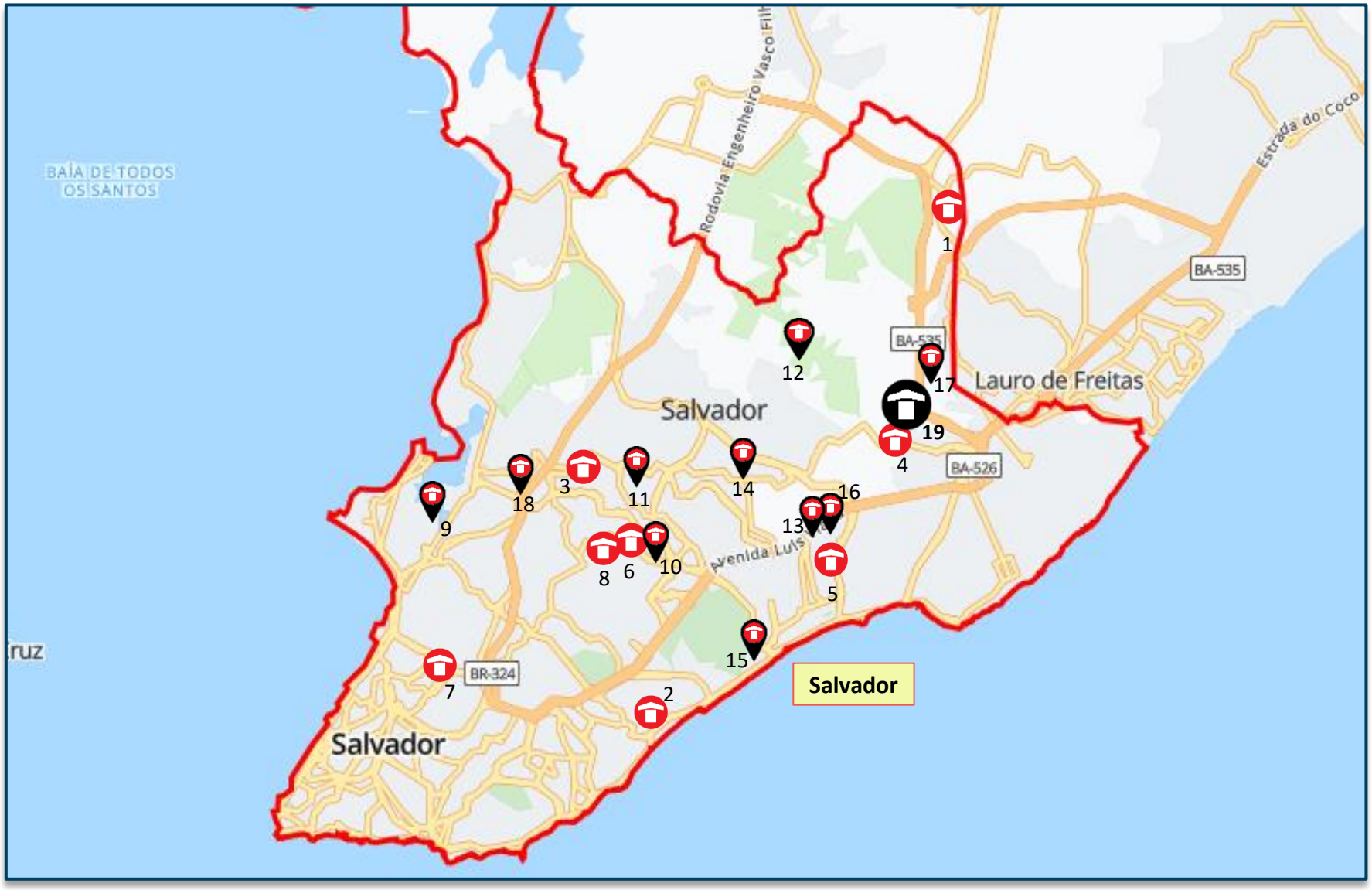

Lançados LandBank Comitê

Demanda e Distribuição da Mancha

Potencial de Demanda			Lançados		Lanç + Landbank	
Mancha	CÓD.	Shr.	ANO	MÊS	ANO	MÊS
Salvador	SSA	54%	4.701	392	5.641	470

Faixas MCMV	Empreendimento	Renda	Lançamento	dez/26	jan/27	fev/27	mar/27	abr/27	mai/27	jun/27	jul/27	ago/27	set/27	out/27	nov/27	dez/27	jan/28	fev/28	mar/28	abr/28	mai/28	jun/28	jul/28	ago/28	set/28
Faixa 3	Vila Laura Prime	5.422	abr-25	19	19	19	19	19	19	19	6														
Faixa 2	Vale das Tulipas	3.546	set-25	47	47	47	30																		
Faixa 2	Verona Prime F1	3.444	dez-25	32	32	32	32	32	32	26															
Faixa 2	Vivenda Real Cond II	3.378	jan-26	33																					
Faixa 2	Encanto Piatã F3	4.691	abr-26	47	3																				
Faixa 3	Jaguaribe F1	4.739	jun-26	32	32	32	32	32	32	32	32	32	32	32	32	27									
Faixa 1	V Salvador - Parque Da Cidade	2.282	jul-26	95	95	95	95	95	95	13															
Faixa 2	Torres De Piraja F1	4.146	ago-26	32	32	32	32	32	32	32	32	32	32	32	32	32	32	28							
Faixa 2	Paralela Sun Prime - F1	4.286	out-26	30	30	30	30	30	30	30	30	30	30	30	30	30	30	30	30	26					
Faixa 2	Privilege Salvador Norte	3.023	nov-26	33	33	33	33	33	33	33	33	33	33	33	33	33	33	33	33	33	33	2			
Faixa 2	**Oásis Salvador Norte**	**3.152**	**dez-26**		**30**	**30**	**30**	**30**	**30**	**30**	**30**	**30**	**30**	**30**	**30**	**30**	**30**	**30**	**30**	**30**	**30**	**30**			
Faixa 2	Verona Prime F2	4.467	fev-27				32	32	32	32	32	32	32	32	29										
Faixa 2	Portal Salvador I F1	2.933	abr-27						30	30	30	30	30	30	30	30	30	30	30	30	30	30	30	30	30
Faixa 1	Vale das Orquídeas - F1	2.817	jun-27								42	42	42	42	42	42	42	42	42	42	42	42	42	42	42
Faixa 1	Vista Serena F1	2.030	set-27											42	42	42	42	42	42	42	42	42	42	42	42
Faixa 2	Veneza Prime I F1	4.467	out-27												32	32	32	32	32	32	32	32	32	32	32
Faixa 2	Jaguaribe F2	4.625	nov-27													16	16	16	16	16	16	16	16	16	16
Faixa 3	Patamares Prime	5.000	nov-27													19	19	19	19	19	19	19	19	19	19
Faixa 2	Torres De Piraja F2	4.146	fev-28																16	16	16	16	16	16	16
Faixa 2	Paralela Sun Prime - F2	4.071	mar-28																	30	30	30	30	30	30
Total de Vendas Lançados				**66**	**66**	**66**	**49**	**19**	**19**	**19**	**6**	**0**	**0**	**0**	**0**	**0**	**0**	**0**	**0**	**0**	**0**	**0**	**0**	**0**	**0**
Total de Vendas Lançados + Landbank				**400**	**353**	**350**	**365**	**335**	**365**	**277**	**267**	**261**	**261**	**303**	**332**	**333**	**306**	**302**	**290**	**316**	**290**	**259**	**227**	**227**	**227**
Total Mancha | Faixa 1				*24%*	*27%*	*27%*	*26%*	*28%*	*26%*	*5%*	*16%*	*16%*	*16%*	*28%*	*25%*	*25%*	*27%*	*28%*	*29%*	*27%*	*29%*	*32%*	*37%*	*37%*	*37%*
Total Mancha | Faixa 2				*63%*	*59%*	*58%*	*60%*	*56%*	*60%*	*77%*	*70%*	*72%*	*72%*	*62%*	*65%*	*61%*	*66%*	*66%*	*64%*	*67%*	*64%*	*60%*	*55%*	*55%*	*55%*

Parecer de I.M sobre a mancha:

O projeto analisado em comitê está em linha com o potencial teórico de demanda calculado para a mancha. (Total Lanç + Landbank)

Canibalização:

Sem Risco de Canibalização

Oásis Salvador Norte | Mapa Concorrência

		Oásis Salvador Norte	Real Park	Spazio Imperatriz (Cidade Sete Sóis)	Spazio Petrópolis (Cidade Sete Sóis)
		TENDA	MRV	MRV	MRV
	Distância Tenda (km)		1,79Km	1,69Km	1,69Km
Região 1 Km	População	34.177	19.040	27.428	27.428
	Dens. Demográfica	10.949	6.100	8.787	8.787
	Renda (R$)	3.597	3.276	3.036	3.036
	Classe Social	E (até R$ 1.5K)	E (até R$ 1.5K)	E (até R$ 1.5K)	E (até R$ 1.5K)
	PEA Dia	16.075	5.577	9.654	9.654
Quantitativo	Lançamento	dez/26	set/24	out/24	jun/25
	Unidades	540	140	352	528
	Estoque	540	42	25	122
	VSO	30	7	25	81
	Stockout	18	6	1	2
Qualitativo	Condomínios	1	1	1	1
	Torres	2	7	4	2
	Gabarito	T+18	T+4	T+10	T+10
	Plantas (m²)	34,3m²	43m² | 45m²	44,39m²	44.36 m2 | 48 m2
	Tipologia	2 Dorms	2 Dorms	2 Dorms	2 Dorms
	Opções	Não	Garden | Suíte	Não	Não
	Varanda	Sim	Sim	Sim	Sim
	Vagas	18% Com vaga	Com vaga	Com vaga	Com vaga
	Lazer	Piscina infantil e adulto | Varanda | Churrasqueira | Salão de festas	Sacada | Bicicletário | Espaço Gourmet | Fitness Center | Piscina | Playground | Redário | Salão de Festas	Sacada | Bicicletário | Brinquedoteca | Churrasqueira | Espaço Gourmet | Piscina | Piscina infantil | Playground | Salão de Festas | Salão de Jogos	Academia ao ar livre | Churrasqueira | Espaço Gourmet | Piscina | Piscina infantil | Playground | Salão de Festas | Salão de Jogos

Diagnóstico Concorrência

- Os concorrentes mapeados vendem acima do estimado para o Oásis Salvador Norte.

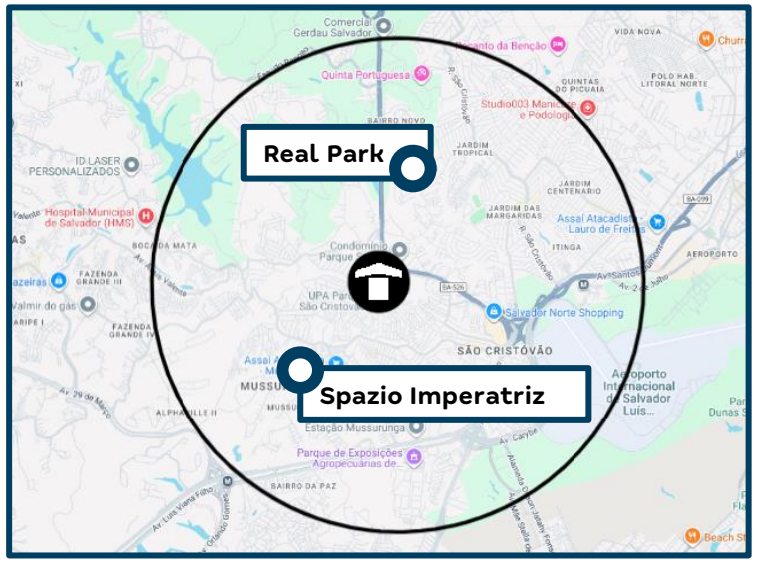

Farol Renda
Acima de 300
Entre 0 e 300
Abaixo de 0

-	Oásis Salvador Norte					Real Park						Spazio Imperatriz (Cidade Sete Sóis)						Spazio Petrópolis (Cidade Sete Sóis)					
Tipologias	Avaliação	Preço Nominal	CEF	Renda	% Unidades	Avaliação	Preço Nominal	CEF	Renda	% Unidades	Farol	Avaliação	Preço Nominal	CEF	Renda	% Unidades	Farol	Avaliação	Preço Nominal	CEF	Renda	% Unidades	Farol
Uh Tipo	220.000	227.563	183.406	2.832	53%																		
Varanda	227.000	233.686	183.490	3.296	29%	239.303	253.076	199.113	4.304	69%	●												
Varanda - Vg carro	247.000	248.165	196.840	3.841	18%							330.855	347.557	251.942	6.109	12%	●	314.559	334.900	242.826	5.891	86%	●
Vaga Carro						263.350	263.665	207.747	4.500	10%	●	298.263	312.790	226.003	5.489	88%	●	303.194	318.490	230.865	5.605	14%	●
Garden						235.678	251.457	198.748	4.177	69%	●												

Simulação de Preço

Informações Viabilidade

Projeto:	Oásis Salvador Norte			
Tipo:	**Uh Tipo**		**Uh Tipo**	
Método	**Ref - Morada das Estações**		**Vision**	
Avaliação	220.000		220.000	
Renda Inicial (VF)	2.806		2.832	
Renda Final*	-		-	
% RET1	50%		50%	
Tipo:	**VF**	**R$**	**VF**	**R$**
Ato	0,94	2.692	0,94	2.716
FGTS	1,27	3.639	1,26	3.641
Financiamento	97,76%	168.616	96,65%	168.034
Subsídio	90,88%	10.767	104,15%	11.731
Prazo de Pró-soluto	24	24	24	24
Pró-Soluto	117,11%	28.652	90,87%	22.440
Preço Raso (RS)	214.366	214.366	208.562	208.562
TCD	61,81%	17.480	66,56%	19.001
VSO	16	16	16	16
Preço de Venda	**227.387**	**227.387**	**223.187**	**223.187**
Elasticidade	1,961%	1,961%	1,961%	1,961%
Preço de Venda Final	**231.845**	**231.845**	**227.563**	**227.563**
Preço Raso (R$)	**214.366**		**208.562**	
% de Raso	**92,46%**		**91,65%**	
BP25 - Não Inflacionado	-		-	
BP25 - Inflacionado	-		-	

O Morada das Estações apresenta um Raso maior com renda similar, devido ao pró soluto mais estressado.

Simulação de Preço

Informações Viabilidade

Projeto:	Oásis Salvador Norte			
Tipo:	**Varanda**		**Varanda - Vg carro**	
Método	**Vision**		**Vision**	
Avaliação	227.000		247.000	
Renda Inicial (VF)	3.296		3.841	
Renda Final*	-		-	
% RET1	25%		0%	
Tipo:	**VF**	**R$**	**VF**	**R$**
Ato	0,81	2.716	0,78	3.041
FGTS	0,62	2.082	0,63	2.453
Financiamento	95,73%	176.372	97,05%	190.961
Subsídio	121,84%	5.036	169,58%	3.426
Prazo de Pró-soluto	24	24	24	24
Pró-Soluto	98,59%	28.337	86,94%	29.120
Preço Raso (RS)	214.543	214.543	229.002	229.002
TCD	57,62%	19.143	49,50%	19.164
VSO	9	9	5	5
Preço de Venda	**229.192**	**229.192**	**243.393**	**243.393**
Elasticidade	1,961%	1,961%	1,961%	1,961%
Preço de Venda Final	**233.686**	**233.686**	**248.165**	**248.165**
Preço Raso (R$)	**214.543**		**229.002**	
% de Raso	**91,81%**		**92,28%**	
BP25 - Não Inflacionado	-		-	
BP25 - Inflacionado	-		-	

Análise de Preço

Informações Viabilidade

Projeto:	Oásis Salvador Norte
Tipo:	**Faixa 2**
Método	**Vision**
Avaliação	226.985
Renda Inicial (VF)	3.152
Renda Final*	-

Tipo:	VF	R$
Ato	0,87	2.776
FGTS	0,96	2.970
Financiamento	96,46%	174.662
Subsídio	121,29%	8.262
Prazo de Pró-soluto	24	24
Pró-Soluto	92,39%	25.379
Preço Raso (RS)	214.048	214.048
TCD	60,83%	19.072
VSO	30	30
Preço de Venda	**228.550**	**228.550**
Elasticidade	1,961%	1,961%
Preço de Venda Final	**233.120**	**233.120**

1

Preço Raso (R$)	**214.048**
% de Raso	**91,82%**
Raso Todas as Fases	**214.048**
Nominal Todas as Fases	**233.120**

Análise de Riscos | Farol IM

IM avalia o Preço Vision como **factível**.

1) O Morada das Estações projeto referência, já capturou preço e renda estimado no parecer, à diferença de preço se dá por conta da melhoria de produto.

Conforme consta no slide "Panorama de Concorrência", os concorrentes da região vendem em um target de preço e renda acima do previsto para o Produto Tenda.

Abaixo segue o escalonamento da Regional:

	Preço Real					Preço Normalizado (24m)	
	Avaliação	Preço Raso	enda Mediar	VSO	PSOL	Δ PSOL	Preço Raso
V Salvador - Farol Da Barra	193.424	174.870	2.400	104	13	6.696	181.566
Morada Das Estações	231.131	212.048	2.840	35	26	-3.532	208.516
Oásis Salvador Norte	226.985	212.991	3.152	30	23	-	212.991
Vale Dos Lirios F1 | F2	224.061	209.112	3.300	43	14	12.078	221.190
Vale das Tulipas	246.570	225.125	3.546	33	29	-7.227	217.898
Vivenda Real Cond I	238.957	218.452	3.865	37	21	2.226	220.677
Vila Laura Prime	264.842	240.752	5.422	19	28	-5.363	235.389

Análise da Mancha e Implantação

Prospecção

Operações

Inteligência de Mercado

Financeiro

Anexos

Resumo

Oásis Salvador Norte - BA - Salvador Capital

Datas e Prazos

	Compra	Lançamento	Início Obra	Término Obra	LÇTO até IO	IO até TO	Chaves	LÇTO até Chaves
Consolidado	mai-24							
Apt Tipo		jan-27	jul-27	fev-29	6 meses	19 meses	jan-30	36 meses
C/varanda		jan-27	jul-27	fev-29	6 meses	19 meses	jan-30	36 meses
C/varanda +vaga carro		jan-27	jul-27	fev-29	6 meses	19 meses	jan-30	36 meses

Terreno e Incorridos

TOTAL (R$ + Perm.):	5,45 MM	Incorrido Terreno:	0,00 MM	Área do Terreno (100%):	9.572 m²	Área Líquida do Terreno:	7.491 m²
Cash:	5,45 MM	Nº de Parcelas Cash :	12	Custo de terreno m²:	569,6	Custo de terreno m² Área Líquida:	727,8
Permuta Financeira:	0,00 MM (0,00%)			VaR 25 (R$ mil):	0	Fração Terreno/Terreno + Custo Obra (%VGV):	4,3% / 46,8%
Permuta Física:	0,00 MM (0,00%)			VaR 26 (R$ mil):	0	CA Máx/Proj.	3,0 / 1,8
Ato / %VGV:	0,00 MM / 0,0%			Incorrido de Construção:	0,00 MM	Incorridos de Incorporação:	0,13 MM

Vendas

Fases	Nº Pavimentos	Preço Raso Unit.	Qtde	Preço Unit.	Aval. CEF	Cond. Parcela	% Pró-soluto	% TCD
Apt Tipo	T+16	208.562	284	227.563	220.000	96,7%	90,9%	66,6%
C/varanda	T+16	214.543	157	233.686	227.000	95,7%	98,6%	57,6%
C/varanda +vaga carro	T+16	229.002	99	248.165	247.000	97,0%	86,9%	49,5%

Unidades Totais:	540	Preço Médio:	233.120	Renda Média:	3.152	ITBI+Emol. Unit. Médio:	7.863
Unidades Tenda:	540	Avaliação Média:	226.985	Ato:	2.749 (0,87 Salários)	Custo do Ciclo Unit.:	13.784
VSO:	30 Unidades	VGV Total:	125.885.067	FGTS:	3.020 (0,96 Salários)	Preço Raso Médio:	214.048
RET Médio:	3,0%	VGV Tenda:	125.885.067	% em RET 1%:	34%	Adc. Tx. de Aceleração Médio:	750

Construção

Custo Total Unit.:	98.991	Eventuais:	4,00%	Área priv (m²):	35,21	Gape / Mês Unit.:	11,08

Resultado

LI (R$):	18.653.180	LI:	23,30%	Exposição de Caixa (R$):	20.595.583	Margem Bruta Econômica:	43,91%
TIR:	110,36%	LI Aprovação:	20,00%	Ger. Caixa 12 meses (R$):	(1.002.580)	Margem Bruta REF:	47,21%
Exposição de Caixa:	15,74%	Δ LI:	3,30%	Ger. Caixa 24 meses (R$):	(18.694.699)	Margem Rasa Econômica:	38,31%
Payback Contingente (21 m):	19 m/ (-2 m)	LI Resiliência:	16,65%	Ger. Caixa Marginal (R$):	38.685.346	Margem Rasa REF:	42,52%
Payback Consolidado:	19 meses					Margem de Contribuição Econômica:	31,34%

DRE

R$ Mil - Valores Nominais - Compra	Oásis Salvador Norte		Apt Tipo		C/varanda		C/varanda +vaga carro	
	Nominal	%	Nominal	%	Nominal	%	Nominal	%
Receita	130.811	100,0%	67.455	100,0%	37.993	100,0%	25.363	100,0%
PIS/COFINS	(2.157)	1,6%	(924)	1,4%	(677)	1,8%	(556)	2,2%
Custo Total	(72.167)	56,1%	(37.941)	57,0%	(21.002)	56,3%	(13.224)	53,3%
Custo Terreno	(5.879)	4,6%	(3.092)	4,6%	(1.709)	4,6%	(1.078)	4,3%
Custo Relacionados a Terreno	(491)	0,4%	(258)	0,4%	(143)	0,4%	(90)	0,4%
Custos de Incorporação	(2.988)	2,3%	(1.558)	2,3%	(889)	2,4%	(541)	2,2%
Custo de Construção	(62.809)	48,8%	(33.033)	49,7%	(18.261)	48,9%	(11.515)	46,4%
Lucro Bruto Econômico	56.488	43,9%	28.589	43,0%	16.315	43,7%	11.584	46,7%
Custo para Rateio	-	0,0%	-	0,0%	-	0,0%	-	0,0%
Lucro Bruto Contábil	56.488	43,9%	28.589	43,0%	16.315	43,7%	11.584	46,7%
Despesas de Selling	(13.160)	10,2%	(6.751)	10,1%	(3.819)	10,2%	(2.590)	10,4%
Contingência	(3.009)	2,3%	(1.551)	2,3%	(874)	2,3%	(583)	2,4%
Margem de Contribuição	40.319	31,3%	20.287	30,5%	11.622	31,1%	8.410	33,9%
IR e CSLL	(1.765)	1,3%	(756)	1,1%	(554)	1,5%	(455)	1,8%
Margem Líquida	38.555	30,0%	19.531	29,4%	11.068	29,7%	7.956	32,1%
Lucro Bruto REF Unit.	118.229	47,2%	112.167	45,9%	118.632	47,3%	134.982	50,5%
Lucro Raso REF Unit.	97.771	42,5%	91.792	41,0%	98.112	42,6%	114.382	46,4%

R$ Mil - VPL - Compra	Oásis Salvador Norte		Apt Tipo		C/varanda		C/varanda +vaga carro	
	VP	%	VP	%	VP	%	VP	%
Receitas	80.057	100,0%	41.332	100,0%	23.300	100,0%	15.425	100,0%
PIS/COFINS	(1.300)	1,6%	(558)	1,3%	(409)	1,8%	(333)	2,2%
Custos e Despesas Totais	(60.104)	75,1%	(31.378)	75,9%	(17.522)	75,2%	(11.204)	72,6%
Custo Terreno	(4.493)	5,6%	(2.363)	5,7%	(1.306)	5,6%	(824)	5,3%
Custo Relacionados a Terreno	(446)	0,6%	(234)	0,6%	(130)	0,6%	(82)	0,5%
Custos de Incorporação	(2.327)	2,9%	(1.212)	2,9%	(693)	3,0%	(422)	2,7%
Custo de Construção	(41.376)	51,7%	(21.760)	52,6%	(12.030)	51,6%	(7.586)	49,2%
Despesas de Selling	(9.423)	11,8%	(4.848)	11,7%	(2.746)	11,8%	(1.829)	11,9%
Contingência	(976)	1,2%	(503)	1,2%	(283)	1,2%	(189)	1,2%
IR e CSLL	(1.063)	1,3%	(456)	1,1%	(334)	1,4%	(272)	1,8%
Lucro Imobiliário	18.653	23,3%	9.396	22,7%	5.369	23,0%	3.889	25,2%

Obrigado!